



Val di Non



TRENTINO



FIORINÓDA

Per fare tutto... ci vuole un fiore!

9ª edizione dell'evento che celebra la fioritura dei meli della Val di Non

12-13
aprile
2025

MOLLARO
Val di Non
TRENTINO



ore 10.30

Apertura mercato florovivaistico, stand prodotti enogastronomici e artigianato locale

Apertura Villaggio Medievale

a cura di Associazione Dragoni del Brintesis
presso il castello

Apertura mostra campagne in bianco e nero. Ricordi di paesaggi agrari in val di non
a cura di METS San Michele A.A.
presso il castello

ore 11.00

Inaugurazione manifestazione
palco principale

ore 12.00

Parata musicale
del corpo Bandistico di Coredo

dalle ore 12.30

Aperitivo ufficiale d'apertura manifestazione
Porte aperte allo stabilimento in entrambe le giornate: l'azienda sarà aperta a tutti i visitatori i quali potranno accedere alla struttura, osservando il lavoro artigianale che viene svolto tutti i giorni all'interno del laboratorio - [presso ZADRAInterni](#)

Pranzo presso gli stand gastronomici

ore 14.00

Apertura laboratori didattici
per bambini e famiglie

Apertura Fattoria Didattica

Maso Simoni - [zona campetto](#)

Spettacolo di Trial a cura di Ride For Fun Bike School - [zona campetto](#)

Apertura laboratorio di Avvicinamento alla Pesca
a cura dell'Associazione Pescatori Val di Non
[al bacino Braide in zona Mondomelinda](#)

Musiche e magie con Organetto di Barberia
a cura di Matteo Trenti - [palco principale](#)

ore 14.30

Laboratorio per bambini con i mattoncini più famosi (attività gratuita anche la domenica)
[presso ZADRAInterni](#)

ore 15.30

Concerto Felix Lalù
musica nonesa contemporanea - [palco principale](#)

LIFE - spettacolo di Sand Art
[presso il castello](#)

Musiche e magie con Organetto di Barberia
a cura di Matteo Trenti - [zona industriale](#)

ore 16.30

SHOW-COOKING "ESSENZA DEL LEGNO"
con Daniel Personal Chef (attività a numero chiuso gratuita su prenotazione presso punto info o direttamente in azienda) - [presso ZADRAInterni](#)

ore 16.30

Alzheimercafé - "FIORIRE INSIEME, benessere e memoria tra i meli"
a cura della dott.ssa Maria Paola Taufer,
psicologa di Apsp Anania - Taio
[presso giardino Scuola Materna Mollaro](#)

ore 17.00

Esibizione de "I Cantori da Vermei"
[presso il castello](#)

dalle ore 19.00

Cena presso gli stand gastronomici



dalle ore 9.30

Apertura mercato florovivaistico, stand prodotti enogastronomici e artigianato locale

dalle ore 10.00

Apertura laboratorio di Avvicinamento alla Pesca a cura dell'Associazione Pescatori Val di Non al bacino Braide in zona Mondomelinda

"Un falco per amico" - spettacolo Falconeria nel giardino dietro al parco giochi

Laboratorio gratuito per bambini con i mattoncini più famosi - presso ZADRInterni

Apertura mostra campagne in bianco e nero. Ricordi di paesaggi agrari in val di non a cura di METS San Michele A.A. presso Castello Mollaro

ore 10.30

Spettacolo itinerante "Bandastorta"

Apertura Fattoria Didattica

Apertura laboratori didattici per bambini e famiglie

Apertura Villaggio Medioevale a cura di Associazione Dragoni del Brintesis presso il castello

ore 11.00

Esibizione del Gruppo di danza VP Full out di Valentina Purin

Spettacolo di Trial a cura di Ride For Fun Bike School - in zona campetto

ore 11.30

Aperitivo in compagnia - presso ZADRInterni

dalle ore 12.00

Pranzo presso gli stand gastronomici

ore 14.00

Musiche e magie con Organetto di Barberia a cura di Matteo Trenti - palco principale

Spettacolo di Trial a cura di Ride For Fun Bike School - in zona campetto

Spettacolo itinerante "Bandastorta"

ore 14.30

Benedizione e inaugurazione Chiesetta Castel Mollaro

ore 15.00

"Un falco per amico" - spettacolo Falconeria nel giardino dietro al parco giochi

ore 15.30

LIFE - spettacolo di Sand Art presso il castello

Musiche e magie con Organetto di Barberia a cura di Matteo Trenti - zona industriale

ore 16.00

Spettacolo di Trial a cura di Ride For Fun Bike School - in zona campetto

Esibizione Coro Calicantus di Pergine Valsugana "Viaggio musicale da Nord europa al Sud America" - presso il castello

ore 16.30

Spettacolo itinerante "Bandastorta"

ore 17.00

Estrazione premi per i bambini che hanno partecipato al laboratorio - presso ZADRInterni

ore 17.30

Merenda offerta per tutti i bambini a cura di ZADRInterni

dalle ore 19:00

Cena presso gli stand gastronomici

I nostri servizi

RICARICA LA TUA AUTO ELETTRICA!

SOLARCENTER

Passa presso la sede di Solarcenter e approfitta della ricarica gratuita per la tua auto elettrica!

Non perdere l'occasione di dare una ricarica ecologica al tuo veicolo elettrico mentre ti godi l'evento.

Visita il nostro stand per scoprire un'emozionante video che documenta la nostra partecipazione al programma televisivo Falegnami ad Alta Quota



solarcenter 

SPAZIO FAMILY

Un ambiente raccolto e accogliente riservato ai neo genitori e ai loro bebè, con tutto quel che serve per il cambio pannolino e dove le mamme potranno allattare in tranquillità.

sabato 12 aprile dalle ore 10.00 alle ore 18.00

domenica 13 aprile dalle ore 10.00 alle ore 17.00

Alla sala sopra l'Orange Bar - Accesso gratuito



CAMPER

In occasione di Fiorinda sarà allestita un'area gratuita dedicata ai camper, senza servizi, solo possibilità di parcheggio.

Il prato adibito a zona camper si troverà sotto

al bacino Braide (a circa 5/10 minuti a piedi dalla manifestazione).

Non c'è la possibilità di prenotare anticipatamente il posteggio.

Provenendo da Trento, prendi l'uscita MondoMelinda

e prosegui in Via delle Braide e poi in Via dei Cini

(a nord, in direzione Segno,

lasciandoti quindi Mollaro alle spalle).

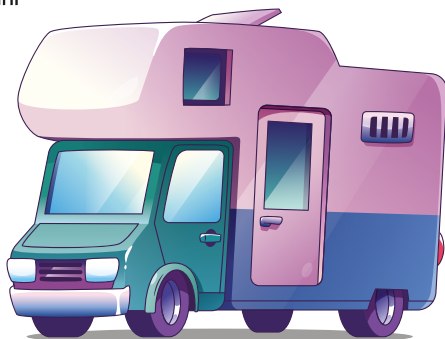



FIORINDA

Per fare tutto... ci vuole un fiore!

Fiorinda, la festa della fioritura!

Celebra con noi l'arrivo della primavera e non perderti Fiorinda, l'allegria e colorata festa che rende omaggio alla fioritura dei meli della Val di Non, uno degli eventi naturali più suggestivi del Trentino!

Fiorinda è una variopinta vetrina di cultura, enogastronomia, frutticoltura, esperienze e attività che ti faranno scoprire tutto ciò che rende unica la valle trentina della mela DOP

Mangia con noi

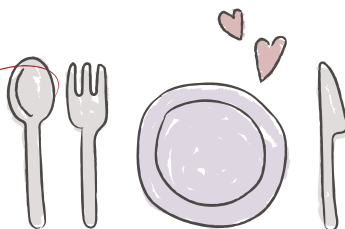

A

OLD ARTHUR'S PUB

SABATO e DOMENICA - PRANZO e CENA

- * Fiorinda: Piatto unico con Pastrami, spicchi di tortino di patate, cavolo marinato bicolore e borlotti, salsa bbq
- * Panino al Pastrami: con pomodori, Pastrami e crema di aceto balsamico,
- * Pancettone: Pane artigianale, Insalata, Pancetta, Crema di avocado

B

ORANGE BAR

SABATO e DOMENICA

- * Aperitivo Fiorinda

DOMENICA

- * Colazione Fiorinda

C

SCUOLA DELL'INFANZIA MOLLARO-TUENETTO

SABATO a CENA

- * Pizza

DOMENICA a PRANZO

- * Tagliata di manzo con insalata di patate, tarassaco, uova e pancetta
- * Menù bambini e servizio bar

D

VIGILI DEL FUOCO TAIÒ

SABATO e DOMENICA - PRANZO e CENA

- * FUOCHERELLO (speck)
- * FIORINDA (formaggio + insalata + pomodoro)
- * BOSCHIVO (formaggio alla piastra + speck)
- * ALLIEVO (cotoletta + insalata + pomodoro)
- * SANTA BARBARA (hamburger + formaggio + peperoni + cipolla)
- * HEROLDSBERG (hamburger + insalata + pomodoro)
- * VVF TAIÒ (porchetta + cipolla + peperoni)
- * POMPIERE (hamburger + formaggio + insalata + pomodoro + peperoni + cipolla)
- * PIATTO BABY (cotoletta/hamburger/würstel e patatine)
- * GRIGLIATA MISTA E PATATINE
- * Servizio bar

E

OPERAZIONE MATO GROSSO

SABATO e DOMENICA - PRANZO e CENA

- * Torte di patate, affettato, formaggio e cappucci accompagnati da marmellata/mostarda.
- * Chicken nuggets con patatine
- * Servizio Bar



BAR RISTORANTE SOLARIUM

SABATO e DOMENICA - PRANZO e CENA

- * Panino Porchettoso - Pane artigianale con porchetta, crema di cipolla rossa e formaggio
- * Panino Montanaro - Pane artigianale con Hamburger di manzo, pesto di tarassaco e cavolo cappuccio
- * Panini con affettato e formaggio
- * Piatti proposti, con servizio al tavolo o d'asporto
- * Gnocchetti al grano saraceno saltati con guanciale e erba cipollina
- * Piatto PREDaIA: Polenta con spezzatino, cappuccio marinato e formaggio Predaia
- * Piatto FiorindArium: Piatto unico con primo e secondo
- * PolentinaPoke da passeggio - Polenta di mais integrale con formaggio, mortandela e funghi di bosco
- * StreetFood Tarassaco - Insalata di Tarassaco con con guanciale e uova sode
- * Dolci: Strauben con marmellata ai mirtili o con nutella



RISTORANTE AL CERVO

SABATO e DOMENICA - PRANZO e CENA

- * Guancette di maiale alla birra con patate al forno
- * Spätzle di grano saraceno con salsiccia e ricotta affumicata di malga
- * Piatto Bambini: cotoletta con patatine
- * Dolci della casa



SCUOLA DELL'INFANZIA DI SEGNO

SABATO e DOMENICA POMERIGGIO

- * Aperitivi, dolci e caffè



DAL MASSIMO GOLOSO

SABATO e DOMENICA - PRANZO e CENA

- * **NON TI SCORDAR DI ME**
Hamburger di manzo di montagna 150gr, provola affumicata, verdure grill, salsa bbq al miele
- * **PRIMULA**
Pulled pork, cipolla caramellata, salsa bbq al miele
- * **LA VIOLA**
Mortandela storica grill, cipolla caramellata
- * **BUCANEVE**
Würstel naturale (top 9 migliori wurstel d'Italia secondo Gambero Rosso), senape, crauti



E ATTIVITÀ PER FAMIGLIE

I più piccoli potranno godersi appieno la festa partecipando ad interessanti laboratori creativi, sui trattorini, o ancora fare amicizia con gli animali della fattoria didattica.

FIORE ARANCIO - Campetto da calcio



LABORATORIO "DI ERBA... IN FIENO!"

Un gioco per conoscere il risveglio dell'erba in primavera e il suo ciclo, da erba a fieno. ...e gli animali quale preferiscono mangiare?

sabato 12 aprile 14.00-18.00 | domenica 13 aprile 14.00-17.30

LABORATORIO "SI MUNGE!"

Dopo un gioco alla scoperta delle sue curiosità, si può provare a mungere la mucca!

domenica 13 aprile ore 10.30 - 12.00

GIMCANA PER BAMBINI

Sulle due ruote, potrai eseguire un adrenalinico percorso ad ostacoli supportato dagli istruttori di Ride For Fun Bike School.

sabato 12 aprile 14.00-18.00 e domenica 13 aprile 10.30-17.30

Attività gratuita

STAND FONDAZIONE EDMUND MACH

Istituto Agrario di San Michele all'Adige
(Centro Istruzione e Formazione)



Laboratorio didattico e area informativa

Presso il nostro stand, verranno proposte attività pratiche di semina, taleaggio e trapianto di ortaggi, piante officinali e ornamentali, tutte guidate dagli studenti dell'Istruzione e Formazione Professionale, indirizzo Ortoflorovivaismo e Verde. Tale laboratorio permetterà ai partecipanti di apprendere le tecniche di propagazione delle piante e di scoprire come garantire la loro corretta crescita.

Sarà anche l'occasione per esplorare le proprietà delle piante, i loro aromi e i vari utilizzi, imparando direttamente dai nostri studenti.

domenica 13 aprile, 10.00-17.30 - Attività gratuita e aperta a tutti.

Un'opportunità imperdibile per scoprire le tecniche di coltivazione e il valore delle piante ornamentali, attraverso un'esperienza pratica ed educativa, con un focus sull'alta formazione in agricoltura e gestione del verde.

A cura della Fondazione Edmund Mach - Istituto Agrario di San Michele all'Adige

COSTRUIAMO LE CASETTE PER INSETTI, MANGIATOIE PER UCCELLINI E IL CONIGLIETTO PASQUALE

Un modo divertente per avvicinarsi al laborioso mondo degli animaletti.

Tutti possono diventare falegnami per costruire un hotel per insetti utilizzando materiali di recupero, biodegradabili, naturali e riciclati, un modo efficace di incontrare la natura!

sabato 12 aprile 14.00-18.00 | domenica 13 aprile 10.00-17.30

Costo: Hotel degli insetti 15,00 € - Casetta per uccellini 20,00 € - Coniglio piccolo 15,00 € - Pulcino 20,00 € - Coniglio grande 25,00 €

Laboratorio a cura di Anna Andreatta

QUIETE NELLA TEMPESTA - Prove pratiche di rilassamento in momenti critici

In una situazione di gioioso caos derivante dalla festa potrai sperimentare le tecniche di rilassamento e focalizzazione derivate dal bagno di foresta. Con questa attività vi porterete a casa un bagaglio di sopravvivenza alle situazioni di stress quotidiano.

sabato 12 aprile 14.00-17.00 | domenica 13 aprile 10.00-17.00 (ciclo continuo ogni 30 min)

Durata: 30 min - presentarsi 5 minuti prima - Costo: 5,00 €

Info e prenotazioni: 3498095934 Michele

Attività condotta con le tecniche di FOREST BATHING, da Nicolò Conci e Michele Fanti

A SPASSO CON IL MELABUS

Un tour tra i meleti in fiore a bordo del Melabus, il colorato trattore adibito al trasporto persone.

domenica 13 aprile 10.00-17.30

Costo: 2,00 € - a cura dell'Agritur Agostini di Tavon



ALBERI DEI BOSCHI ALPINI

Le educatrici di Educare nel Bosco di Cles propongono tre laboratori volti ad avvicinare i bambini al mondo degli alberi presenti nel territorio locale attraverso racconti ed attività manipolative.

Nel corso dei laboratori i bambini verranno accompagnati nella conoscenza di tre specie arboree presenti nei boschi trentini. Ogni specie trattata sarà introdotta mediante un racconto animato e verrà successivamente presentata mediante un'attività manipolativa volta a stimolare i sensi e la motricità fine del bambino.

sabato 12 aprile 10.30-18.00 e domenica 13 aprile 10.30-17.30 (durata 45m ca.)

Laboratorio a offerta libera

A cura dell'Associazione Educare nel bosco

FIORE VERDE - Zona centro paese

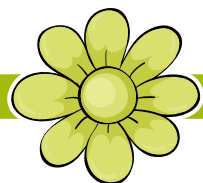

MERCATINO DI LIBRI: vendita libri usati a cura dell'Associazione Aca de Vita

Il ricavato andrà a sostenere i vari progetti di volontariato avviati nel mondo.

SPAZIO FAMILY

Un ambiente raccolto e accogliente riservato ai neo genitori e ai loro bebè, con tutto quel che serve per il cambio pannolino e dove le mamme potranno allattare in tranquillità.

sabato 12 aprile 10.00-18.00 | domenica 13 aprile 10.00-17.00

Sala sopra l'Orange Bar - Accesso gratuito

TRUCCABIMBI

Ape, farfalla, coccinella, fiorellino... lascia che fantastici truccatori ti trasformino in quello che desideri!

domenica 13 aprile 10.00-17.30

Offerta libera - A cura dell'Associazione un Cuore per un Sorriso (clown di corsia)

CERVELLI A TAVOLA

Quali sensi usiamo quando siamo seduti a tavola?

Un laboratorio sugli alimenti insoliti invita a scoprire gli istintivi collegamenti tra sensi che produce il nostro cervello. Attraverso quiz neuroscientifici, esperimenti sensoriali e memory sonori, si potrà scoprire cosa succede al gusto se si elimina l'olfatto o indovinare l'alimento solo dal suono che produce.

Laboratorio a ciclo continuo - Partecipazione gratuita

sabato 12 aprile 11.00-18.00 | domenica 13 aprile 10.00-17.30

A cura di MUSE - Museo delle Scienze di Trento



SCUOLA DELL'INFANZIA DI MOLLARO - "Caccia ai tesori del bosco"

Passeggiata nel bosco vicino al torrente di Mollaro alla ricerca di elementi naturali con l'utilizzo di una mappa progettata e realizzata dai bambini per i bambini.

sabato 12 aprile 14.00-18.00 | domenica 13 aprile 10.00-17.30

La mappa la potete trovare presso il punto info o allo stand gastronomico della Scuola dell'infanzia di Mollaro

CERAMICARTE!

Crea il tuo portachiavi o braccialetto con simpatici ciondoli in ceramica e palline di legno. Laboratorio per tutte le età a cura di Fango di Plaga Giovanna.

domenica 13 aprile dalle 10.00-12.00 e dalle 14.00-16.30

Costo: 5,00 € il braccialetto, 8,00 € il portachiavi

Laboratorio a cura di Giovanna Plaga di FANGO

STAMPA CON L'ECOPRINTING

Realizza la tua shopper stampando e decorandola con fiori e foglie.

sabato 12 aprile ore 14.30 | domenica 13 aprile 10.30 e 16.00

Costo: 5,00 € - Per bambini dai 7 anni

Durata: 1 ora e mezza - prenotazione presso punto info

Laboratorio creativo a cura di Cristina Leti

ELFAFIORINDA E LA SUA CASINA

Realizza Elfa Fiorinda e la sua casina con elementi riciclati e naturali.

Età dei partecipanti: dai 4/5 anni,

sabato 12 aprile 16.30 | domenica 13 aprile 14.00

Costo: 3,00 € - durata: circa 1 ora e mezza

IL GIARDINO DELLE MERAVIGLIE a cura di Associazione Montessori Val di Non Rotaliana AREA LIBERA PER BAMBINI

Troverete una speciale area dedicata ai bambini da 0 a 5 anni e alle loro famiglie, con tanti giochi e attività adatti ai più piccoli, come attività di vita pratica, travasi e pasta modellabile più un piccolo spazio nursery dedicato alle mamme che desiderano allattare e cambiare i propri pargoletti.

PESCA FORTUNATA (per ogni biglietto acquistato riceverai un premio assicurato)

LABORATORI CREATIVI

1) MANDALA CON MATERIALI DI RICICLO (dai 5 anni in su)

Un laboratorio per dare nuova vita ai materiali di riciclo e creare coloratissimi mandala

2) COSTRUIAMO UNA GIRANDOLA DI PRIMAVERA (dai 4 anni in su)

Un'attività per realizzare girandole che porteranno allegria e colore.

(Per i laboratori, dove necessario, è previsto il supporto di un adulto).

sabato 12 aprile 14.00-18.00 | domenica 13 aprile 10.00-18.00

Costo: 5,00 € ciascuno

ALZHEIMERCAFÈ - "FIORIRE INSIEME, benessere e memoria tra i meli"

Due chiacchiere e un caffè per raccontarci come migliorare il nostro stile di vita.

sabato 12 aprile ore 16.30 - al giardino della Scuola materna di Mollaro - Durata: un'ora.

A cura della dott.ssa Maria Paola Taufer, psicologa di Apsp Anaunia

L'ANGOLO DEL BENESSERE DI FIORINDA

Ci sarà la possibilità di provare gratuitamente:

Esperienze in piccoli gruppi di automassaggio viso, alla mano e ai piedi

(dipende dal tempo).

Esperienze in coppia (max 2 coppie alla volta) dove potrete imparare dei movimenti molto semplici (alla mano) da poter praticare direttamente a casa tua abbinando il massaggio al potere immenso dell'aromaterapia.

sabato 12 aprile 10.00-12.00 / 14.00-18.00 | domenica 13 aprile 10.00-12.00 14.00-17.00

Partecipazione gratuita - prenotazione presso punto espositivo

A cura di L'Equilibrio nelle mani di Barbara Battocletti

FIORE AZZURRO - Zona artigianale

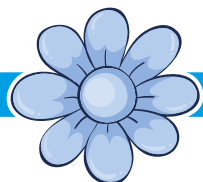

E-MAX:

Sabato e domenica dalle 12.00 alle 18.00 esposizione di camper, noleggio e-bike e molto altro!

Vieni a trovarci in Zona Artigianale (via Plan del Sant)
Avrai la possibilità di noleggiare le nostre e-bike per i tour di Fiorinda.

TUTTI A BORDO DEI TRATTORINI!

Divertiti guidando dei piccoli trattori.

sabato 12 aprile 14.00-18.00 | domenica 13 aprile 10.00-17.30

Costo: 2,00 € - In collaborazione con l'Agritur Agostini

UN WEEKEND DI CREATIVITÀ, GUSTO E SCOPERTA!

Presso ZADRAinterni

sabato 12 aprile 14.30-18.00 Laboratorio bambini con i mattoncini colorati
(attività gratuita anche la domenica)

16.00 SHOW-COOKING "ESSENZA DEL LEGNO" con Daniel Personal Chef
(attività a numero chiuso gratuita su prenotazione)

domenica 13 aprile 10.00-12.00 | 14.30-17.00

Laboratorio bambini con i mattoncini colorati (attività gratuita)

11.30-12.00 Aperitivo in compagnia

17.00 Estrazione premi per i bambini che hanno partecipato al laboratorio

17.30 Merenda offerta per tutti i bambini

In entrambe le giornate porte aperte all'azienda con visite, mostra speciale dei mattoncini più famosi in azienda e area gioco! **Tutte le attività sono gratuite e offerte dall'azienda**

FIORE VIOLA - Castello di Mollaro

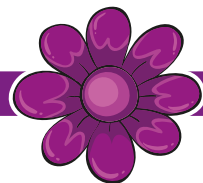

FATA FIORINDA

Crea la tua fata Fiorinda!

sabato 12 aprile 14.00-18.00 | domenica 13 aprile 10.00-17.30

Costo: 5,00 €

Laboratorio a cura di Margherita Decarli.

LABORATORI CON IL LEGNO

Prova anche tu a costruire un fantastico gioco in legno o una creazione floreale.

Arte e legno...con fantasia e ingegno!

sabato 12 aprile 14.00-18.00 | domenica 13 aprile 10.00-17.30

a partire da 5,00 €

Laboratorio a cura di Tullio Michele

LABORATORI DI ORIGAMI E CALLIGRAFIA GIAPPONESE

sabato 12 aprile 14.00-18.00

Costo: 2,00 €

Laboratorio a cura di Manami

LABORATORIO DI SEND ART

Prova anche tu la magica arte del disegnare con la sabbia

sabato 12 aprile 14.30 e 16.30 | domenica 13 aprile 14.30 e 16.30

Costo € 5,00 - Prenotazione obbligatoria presso il punto info Fiorinda

A cura di Ermelinda Coccia

VILLAGGIO MEDIOEVALE

Rievocazione Storica della prima metà del 1200. Viene riproposto un accampamento militare con tende e vita da campo, si potranno ammirare le armi di un tempo, e vedere come si svolgeva la vita quotidiana all'epoca.

È possibile provare il tiro con l'arco (per adulti e bambini) e i giochi medievali.



CAMPAGNE IN BIANCO E NERO. RICORDI DI PAESAGGI AGRARI IN VAL DI NON

*Di grano, oltre quel per il paese, ne va fuori una gran parte,
e si suol dire che la Val di Nonn sia il granaro di Trento,*

scrive nel 1673 Michele Angelo Mariani. In seguito, nel tempo, altre coltivazioni si affiancano e subentrano ai cereali, ma certamente fino al Novecento inoltrato l'assetto fondiario e culturale dell'anfiteatro anaune non è diverso da quello di tanti altri territori alpini in cui il frammentato e variegato mosaico di campi e prati concede al contadino poco più del necessario per vivere.



MUSEO ETNOGRAFICO TARENTINO SAN MICHELE

MEETS

Campagne di Don, 1956, MEETS.

LAGHETTO BRAIDE

BUS NAVETTA



Parcheggi



WC



Isola ecologica



Zone laboratori



Punti gastronomici



Bagno bambini



Zona cambio pannolini



Partenza Mela-Bus



mondo Melinda®

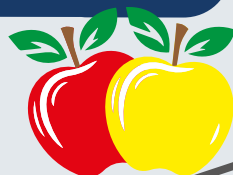

CASTELLO

DA

© Verde con Rete

0

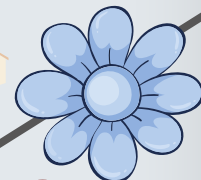
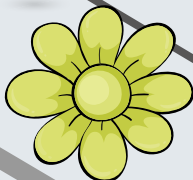

**STAZIONE
TRENTO MALÉ**

CLES - TRENTO



Il mondo animale

UN FALCO PER AMICO una giornata per scoprirlo

Una giornata per scoprire il mondo dei rapaci e la storia della falconeria. Esibizione di volo libero per poterne ammirare la loro abilità e velocità in cielo.

domenica 13 aprile ore 10.00 e ore 15.00

nel giardino dietro al parco giochi



LABORATORIO DI AVVICINAMENTO ALLA PESCA

Un corso di avvicinamento alla pesca con lezione teorica e pratica che ti permette di avvicinarti a questa appassionante disciplina!

Costo: € 5,00

sabato 12 aprile 14.00-17.30 | domenica 13 aprile 10.00-17.30

Prenotazione obbligatoria presso il Punto Info di Fiorinda.

Laboratorio a cura di Associazione pescatori Valle di Non
presso il bacino "Braide" zona Mondomelinda

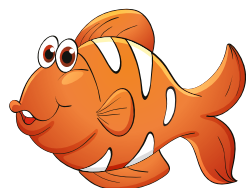

FATTORIA DIDATTICA MASO SIMONI

Conosci da vicino i simpatici animali della fattoria!

Sabato 12 aprile 14.00-18.00 | domenica 13 aprile 10.00-17.30

presso Campetto da calcio

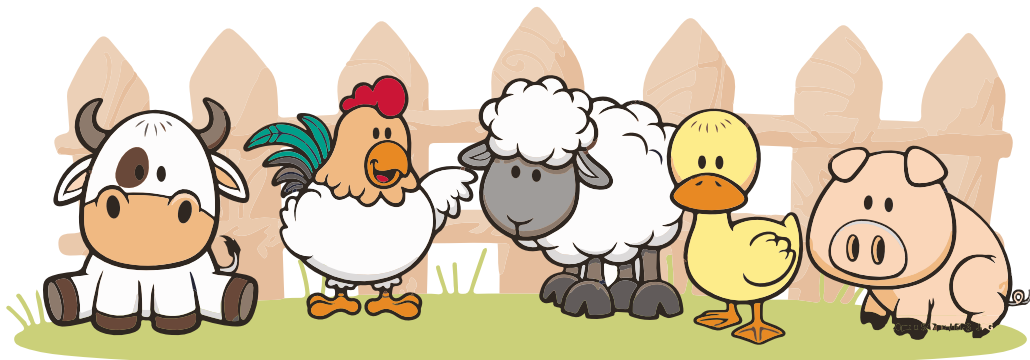

Il "Radicosauro"

PLAZE DI DERMULO - Comune di Predaia

Nel cuore della Val di Non, dove le montagne si specchiano nelle acque del Lago di Santa Giustina, una creatura fantastica ha trovato la sua dimora: [il Radicosauro](#).

Si tratta di una maestosa opera in legno che sembra emergere dalle profondità del lago, come una leggenda che prende vita!

Immagina di passeggiare lungo le rive di un lago incantato, immerso nel silenzio della natura, quando all'improvviso appare davanti a te una creatura straordinaria:

il Radicosauro, un po' felino e un po' rettile.

Come racconta lo stesso artista, *"si rivela soltanto ai bambini e si nutre di acqua e sole"*.

È una meravigliosa opera d'arte nata dall'ingegno e dalla maestria di Marco Martalar, lo scultore dei boschi. Egli ha trasformato semplici radici raccolte dalle rive del lago in una presenza che incanta e affascina chiunque si avventuri lungo gli spazi verdi delle Plaze di Dermulo.

Per realizzarlo Martalar ha raccolto pazientemente le radici e i legni emersi dalle rive del lago quando il livello dell'acqua era molto basso, dando loro così nuova vita.

Grande oltre 7 metri di lunghezza e 5 di altezza, questo essere fantastico, vivrà in continua metamorfosi: a seconda delle stagioni e del livello delle acque del lago sarà parzialmente sommerso o potrà riaffiorare interamente come un essere mitologico che abita tra due mondi. I riflessi del sole sull'acqua creeranno dei giochi di luce che danzeranno tra le radici intrecciate, donando all'opera sfumature e prospettive sempre nuove ad ogni ora del giorno.

Sei pronto a incontrarlo?



Visite guidate

MAPPA ALLA MANO, GODITI LA GIORNATA SCEGLIENDO CIÒ CHE PIÙ FA PER TE!



Fior di luce: visite guidate alla centrale idroelettrica di Taio

Il Gruppo Dolomiti Energia apre le porte della Centrale Idroelettrica di Taio per accompagnarti, all'interno di questo eccezionale impianto.

Scoprirai come la forza dell'acqua viene trasformata in energia per la vita quotidiana!

**Orari visite guidate: sabato 12 aprile alle 13.30 - 14.45 - 16.00
domenica 13 aprile alle 10.00 - 11.15 - 14.00**

Non è possibile spostarsi in macchina: prenderai il bus navetta che parte direttamente da Fiorinda al costo di € 4,00 a persona.

Prenotazione obbligatoria presso il Punto Info di Fiorinda.
Durata attività: 2 ore (compresi gli spostamenti in bus navetta).
Visita non adatta a persone con problemi di deambulazione.



Scopri l'universo sotterraneo delle Celle Ipogee, la "casa sotterranea delle mele"

Le Celle Ipogee di Melinda sono il primo ed unico magazzino al mondo che permette di conservare le mele con un metodo innovativo sorprendente.

Nel cuore della montagna, sotto le radici degli alberi sui quali sono cresciute, le mele Melinda hanno oggi una cantina naturale unica al mondo. Si tratta di grotte scavate nella roccia dolomia, nella Miniera di Rio Maggiore, a 275 m sotto la superficie della terra. Un rivoluzionario metodo di conservazione delle mele, un frigorifero naturale che rispetta l'ambiente, abbatte i costi energetici e mantiene intatta la qualità delle mele Melinda.

La partenza delle visite guidate è dalla Cooperativa COCEA Melinda, fronte nuova funivia, raggiungibile a piedi dall'evento (10 minuti circa).

Orari visite guidate: domenica 13 aprile dalle 9.00 alle 17.00.
Costo: € 15,00 a persona | gratuito per visitatori dai 4 ai 14 anni.

Prenotazione obbligatoria fino ad esaurimento posti, contattando MondoMelinda allo 0463.671101 o tramite e-mail a mondomelinda@melinda.it

Attività idonea a bambini di età superiore ai 4 anni, che devono comunque essere accompagnati da un adulto.
NON è possibile accedere alle grotte con animali.

Si consiglia di indossare abbigliamento idoneo (giacca, scarpe sportive).



Alla scoperta di Mondomelinda

Se hai piacere di conoscere da vicino tutto quello che c'è dietro alle deliziose mele che ogni giorno arrivano sulla tua tavola, non perderti la visita al Temporary Shop Mondomelinda, il punto vendita e centro visitatori dedicato alla famosa mela DOP. All'interno del punto vendita potrai acquistare tutte le varietà coltivate in valle e gli sfiziosi prodotti derivati, come il famoso strudel e le dolci novità targate Melinda. E vicino al Temporary Shop, potrai entrare nel Golden Theatre, il cubo dorato che ti porterà virtualmente nel sottosuolo, facendoti fare un emozionante viaggio all'interno delle famose celle ipogee!



Orari di apertura Mondomelinda e Golden Theatre:
sabato 12 e domenica 13 aprile dalle 8.30 alle 19.00.

Parco aperto: visita guidata al Parco Fluviale Novella

Dal canyon alla cantina: fior fior di colori e sapori.

Visita guidata al Parco Fluviale Novella dedicata ai fiori e ai loro segreti.

Rimersi dalle profondità della terra, dopo aver attraversato imponenti e selvaggi canyon nel cuore della Val di Non, vi accompagneremo alla cantina Maso Sperdossi di Revò per assaggiare il locale vino Groppello, accompagnato da prodotti della tradizione locale.

Visita guidata al Parco Fluviale Novella e alla cantina Maso Sperdossi

Sabato 12 aprile, ore 14.30

Costo: biglietto intero € 12,00 | minori di 18 anni € 8,00 | pacchetto famiglia (genitori con 1 o più figli) € 30,00.

Con integrazione cantina (scelta libera): biglietto intero € 18,00 | minori di 18 anni € 12,00 con degustazione di succo di mela al posto del vino

Età minima: 3 anni - Durata: 2 ore circa

Prenotazione obbligatoria entro le ore 17.00 del giorno precedente presso: Parco Fluviale Novella
329 8366160 | 0463 432064 info@parcofluvialenovella.it | www.parcofluvialenovella.it

Fior di canyon

Visite in autonomia con audioguida, ad orario continuato, lungo il percorso del Parco Fluviale Novella. In questo momento speciale di rinascita della natura il Parco vi invita ad ammirare i fiori dei meleti, dei campi e del bosco e a scoprire i loro segreti e strategie. Lungo il percorso, infatti, oltre ad ammirare i meleti vestiti a festa in un tripudio di fiori e colori, potrete cercare le prime orchidee spontanee non senza aver ammirato, naturalmente, le profondità della Madre Terra attraversando il selvaggio canyon del torrente Novella.

Domenica 13 aprile, dalle 9.30 alle 15.30 (ultimo ingresso)

Costo: biglietto intero € 12,00 | minori di 18 anni € 8,00 | pacchetto famiglia (genitori con 1 o più figli) € 30,00.

Età minima: 3 anni - Durata attività: 1 ora e 30 circa.

Prenotazione non necessaria.

Per informazioni: Parco Fluviale Novella 329 8366160 | 0463 432064 info@parcofluvialenovella.it | www.parcofluvialenovella.it





D.O.P.
Mela Val di Non



LA MELA CHE PIACE A TUTTI ANCHE ALL'AMBIENTE



DALLE VALLI DI MELINDA, LA MELA CHE LA PENSA COME TE.

Piace perché è prodotta in modo sostenibile, in armonia con la natura.

Piace perché utilizza solo energie rinnovabili.

Piace perché è l'unica al mondo ad essere conservata nel cuore della montagna.

Piace perché i suoi fiori sono impollinati naturalmente dalle api,
grazie alla collaborazione con gli apicoltori della valle.

SEGUICI SU    MELINDA.IT

Passeggiate

TRA MELI E CULTURA

alla scoperta della storia e dell'arte sacra locale

In occasione di Fiorinda, alcune suggestive chiesette e l'antica Pieve di Torra aprono le loro porte ai visitatori. Puoi raggiungerle in autonomia, in auto: alle chiesette troverai ad attenderti le esperte guide dell'Associazione Anastasia Val di Non, che ti faranno conoscere il valore di questi luoghi sacri, scrigni di storia, spiritualità ed arte.



DETTAGLI SULLE APERTURE DEI LUOGHI SACRI,
SE DECIDI DI RAGGIUNGERLI IN AUTONOMIA

CHIESA DI SAN MARCELLO A DARDINE (1,5 km da Fiorinda)

sabato 12 aprile ore 14.00-15.00

domenica 13 aprile ore 10.30-11.30-14.00-15.00

CHIESA DI SAN ROCCO A TUENETTO (a 1,2 km da Fiorinda)

sabato 12 aprile ore 14.30 - domenica 13 aprile ore 11.00-14.30

PIEVE E CANONICA DI TORRA (a 1,5 km da Fiorinda)

sabato 12 aprile ore 14.30 - domenica 13 aprile ore 11.00-14.30



IN CAMPAGNA CON IL CONTADINO

passeggiate tra i meli in fiore

Una passeggiata tra i meleti in fiore insieme al contadino, per conoscere le attività, l'impegno, la costanza e i segreti che fanno le mele della Val di Non un vero prodotto di eccellenza!

sabato 12 aprile alle ore 15.30 e domenica 13 aprile alle ore 11.00

Costo: 2,00 euro a persona.

**Prenotazione obbligatoria
presso il Punto Info di Fiorinda.**

Durata attività: 1 ora e 30.

Sarai accompagnato dagli amici della Strada della Mela e dei Sapori e del Distretto Bio Maggiore.

Al termine della passeggiata degustazione di succo di mela e mele fresche.



Castelli

Castel Valer, celebre per il suo fascino intatto

Castel Valer è senza dubbio uno dei più eleganti castelli della Val di Non. Sorge in posizione panoramica poco distante dal paese di Tassullo, completamente immerso tra i meleti. Più di mille anni di storia si intrecciano tra le mura di Castel Valer, fra vicende storiche e private della famiglia Spaur.

Varcare le porte di Castel Valer è come fare un viaggio nel tempo e veder scorrere davanti agli occhi una parte della storia dell'Europa.

Visite guidate sabato 12 aprile alle ore 11.00 (partenza da Mollaro ore 10.30),
14.00 (partenza da Mollaro ore 13.30) e **16.00** (partenza da Mollaro ore 15.30)
domenica 13 aprile alle ore 14.00 (partenza da Mollaro ore 13.30)
e **16.00** (partenza da Mollaro ore 15.30)

Costo: intero € 15,00 | ridotto 4-14 anni € 12,00

possessori di Trentino Guest Card € 12,00 | Per altre riduzioni consulta il sito.

Non è necessario spostarsi in macchina. Puoi prendere il bus navetta che parte

direttamente da Fiorinda. Costo: € 4,00, La navetta la prenoti e la paghi al Punto Info!

Puoi prenotare l'ingresso al castello in anticipo:

ApT Val di Non 0463 830133 oppure comodamente online!



Castel Coredo, l'austero palazzo signorile

Castel Coredo non ha l'aspetto di un castello: è un austero palazzo signorile, che sonnecchia indisturbato in cima a un colle, nascosto alla vista da un bosco di conifere.

Al suo interno si conservano pregevoli arredi, trofei di caccia e una piccola quadreria, composta principalmente da ritratti di antenati ed esponenti della Casa d'Asburgo.

I dipinti ricoprono le pareti di un grande salone a doppia altezza, sul quale si affaccia il quadrante di un orologio, mentre sul soffitto è dipinto lo stemma di famiglia.

Visite guidate sabato 12 aprile alle ore 17.00 (partenza da Mollaro ore 16.30)

domenica 13 aprile alle ore 10.30 (partenza da Mollaro ore 10.00)

e **17.00** (partenza da Mollaro ore 16.30).

Costo: € 15,00 | attività sconsigliata sotto i 12 anni.

Non è necessario spostarsi in macchina. Puoi prendere il bus navetta che parte direttamente da Fiorinda. Costo: € 4,00

Info e prenotazione obbligatoria: ApT Val di Non 0463 830133

oppure comodamente online!



Castel Thun: un viaggio nel passato

Se ne sta su una collina a dominare la valle, come dominante è stata la nobile famiglia che l'ha abitato, quei Thun che l'hanno corredato di torri, mura, bastioni, cammino di ronda e fossato. Non perdere l'occasione di visitare Castel Thun, uno dei manieri più imponenti e belli del Trentino.

E se ti presenti in biglietteria con il volantino di Fiorinda timbrato al punto info della manifestazione, potrai accedere al castello a tariffa ridotta!

Orari aperture Castel Thun: sabato e domenica, dalle 9.30 alle 17.00

Costo: ingresso ridotto € 6,00 con il volantino di Fiorinda timbrato al Punto Info!

Accesso gratuito per possessori della Trentino Guest Card.

Come arrivare: Castel Thun si trova a Vigo di Ton, a soli 10 km da Mollaro





Mi porti a fare un Hydrotour?

CENTRALE IDROELETTRICA DI RIVA DEL GARDA

Un'esperienza sorprendente unica in Italia, nella centrale idroelettrica di Riva del Garda: scopri Hydrotour Dolomiti!

La visita guidata è adatta a bambini e adulti, e svela come la potenza dell'acqua si trasforma in energia 100% rinnovabile per la vita, grazie ad allestimenti multimediali in cui sperimentare come avviene la produzione idroelettrica.

Spazio all'energia,
largo alla meraviglia.



Dolomiti
Hydrotour

Gruppo Dolomiti Energia



Prenota ora
la tua visita!
+39 0461 032486
hydrotourdolomiti.it

VIA GIACOMO CIS, 13
RIVA DEL GARDA

Il mercato

GLI STAND DEI PRODUTTORI

Un ricco mercato con numerosi stand dei produttori che propongono tanti ottimi prodotti del territorio. Potrai assaggiare ed acquistare salumi, formaggi, vini, birre, piante officinali, miele.

Birra, vino, grappe

Birrificio Artigianale Pejo

Pejo: birra artigianale - www.birrapejo.it

Birrificio Km8

Terres: birra artigianale - www.birrificiok8.com

BirraFon

Fondo: birra artigianale - www.birrafon.com

Azienda Agricola El Zeremia

Revò: vino Gropello, vino Johanniter, grappa e spumante
www.elzeremia.it

Distilleria Pezzi

Denno: grappe e liquori - www.distilleriapuzzi.it

Laste Rosse

Romallo: vino Gropello e spumante
www.lasterosse.com

Tenuta Gottardi

Cembra: Vino

Rehof soc. semplice

san Michele all'Adige - www.rohof.it



Pane, dolci, gelati

Panificio Dal Gran al Pan

Sarnonico: pane, dolci e farine
www.dalgranalpan.it

Gelateria Cavallar

Cavareno: gelati

Caffè Roma

Malè: prodotti tipici dolciari

Gelateria Peterle

Trento: gelato artigianale - gelateriapeterle.it

Le Goloserie

Cles - pasticceria e gelateria



Mele

Melinda Val di Non

Mele - www.melinda.it

Azienda Agricola Grum

Predaia: mele, infusi, grappe
www.aziendaagricolagrum.it

L'Orto di Iachelini Marco

Coredo: mele e trasformati

Maso della Mela

Maso Milano - prodotti a base di mele
www.masodellamela.it

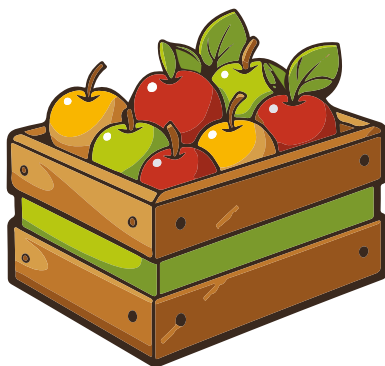

Piante officinali, cosmetici, miele e prodotti dell'alveare

Naturgresta

Mori: prodotti erboristici e liquori - www.naturgresta.it

Azienda Agricola Petalis

Denno: infusi, sali aromatici, miele, cosmetici - www.petalis.webnode.it

Olga Casanova

Cusiano di Ossana: piante di stelle alpine e cosmesi naturale
www.olgacasanova.it

Larcher Manuel

Ruffrè Mendola: miele e derivati

Bertagnolli Sandra

Tret: miele e prodotti dell'alveare - www.apicolturabertagnolli.it

Azienda agricola Solerbe

Cavedine - piante officinali trasformate - www.solerefarm.it

Mittestainer Oscar

Mezzolombardo: prodotti dell'alveare

Fior di Mugo

Pergine Valsugana
cosmesi naturale - www.fiordimugo.it

Losteat srl

Rovereto: cosmesi Naturale - www.namabio.com

Fedrizzi Andrea

Ton: lumache e suoi trasformati



Formaggi e salumi

Azienda Agricola Sicherhof
Romeno: prodotti biologici lattiero caseari

Caseificio Cercen
Terzolas: formaggi
www.caseificiocercen.it

Caseificio Turnario Peio
Peio: formaggi

Macelleria Salumeria Malench Luca
Taio: salumi

Azienda Agricola Pedergnana Ettore
Caldes: formaggi e salumi

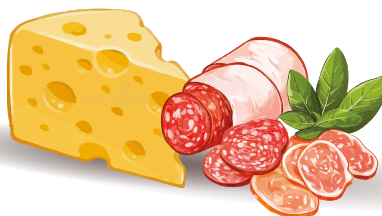

Fiori, piante, germogli, frutta e verdura

Azienda Agricola Bianchini Grazia
Vigolo Vattaro: piante e fiori

Vivai Marchesan "Soc. Agricola Mar.Masa"
Bessiva di Loria (TV): piante da giardino e ornamentali

Ortofloricoltura Stefani
Grigno: fiori, bulbi, piantine

Azienda Agricola L'Orto
Coredo: trapianti, fiori, mele e derivati



**APRILE
DOLCE
Fiorire**

LUNGO LA STRADA DELLA MELA

**11 APRILE
4 MAGGIO**

Tante attività per celebrare
l'arrivo della primavera
nelle Valli del Noce!

www.apriledolcefiorire.com

ValleSusa

Artigiani e Associazioni

Le bancarelle degli artigiani, con i loro pregevoli manufatti, renderanno ancora più speciale la tua giornata a Fiorinda! Non mancheranno gli stand delle associazioni locali, che ti faranno conoscere le loro attività.

Ecco gli artigiani e le associazioni che troverai a Fiorinda

Unisolar - Trento: pannelli solari

Solarcenter - Mollaro: pannelli solari

Luca Valente - Taio: oggettistica con materiale di recupero

Atelier Aloe - Cles: gioielli bijoux fatti artigianalmente

Fango - Romeno: ceramiche artistiche

Angelita Curti - Nomi: cassette in legno, candeline fatte a mano

Manifattura Cactus - Bologna: cactus e piante di stoffa per l'arredamento

La Variabile Arte - Lavis: quadretti e ecogioielli

Lepore Dina - creazioni handmade

Mottesi Mirko - quadri e cornici con legno e sassi

Bernardi Silvia - gioielli fatti a mano con bottoni antichi

Magli Souvenires - oggetti legno e feltro

Monica Franceschini - creazioni in legno

Magicabula for kids - abbigliamento bambini

Ass. Prometeo Onlus

Parco Fluviale Novella

Gsh cooperativa sociale

Associazione Anastasia

APSP Anaunia Taio

Dokita Trento

MUSE - Museo della scienza

METS - Museo etnografico trentino San Michele

Fondazione Edmund Mach - Istituto Agrario di San Michele all'Adige

Associazione AIDO - Sezione provinciale di Trento

Trentino Solidale - Sezione provinciale di Trento



Diamoci del tu //

La relazione fa la forza

Oggi che la tecnologia ti permette di gestire molte operazioni bancarie in autonomia, noi continuiamo a investire nel valore della relazione. È una relazione personale, quotidiana, autentica. Senza filtri.

La Cassa Rurale è casa tua: vieni a trovarci.

crvaldinon.it

Diciamo grazie a...





dolomitienergy
edison



CASSA RURALE
VAL DI NON
ROITALIANA E GIOVO



Scansiona il QR Code o vai sul sito
per vedere il ricco programma
che ti attende!

www.fiorinda.org

CULTURA - MELI IN FIORE - ENOGASTRONOMIA
PRODOTTI TIPICI - ATTIVITÀ PER BAMBINI E FAMIGLIE

